

Schnitt 3

Auftrag = 3,64m²
Abtrag = 0,54m²

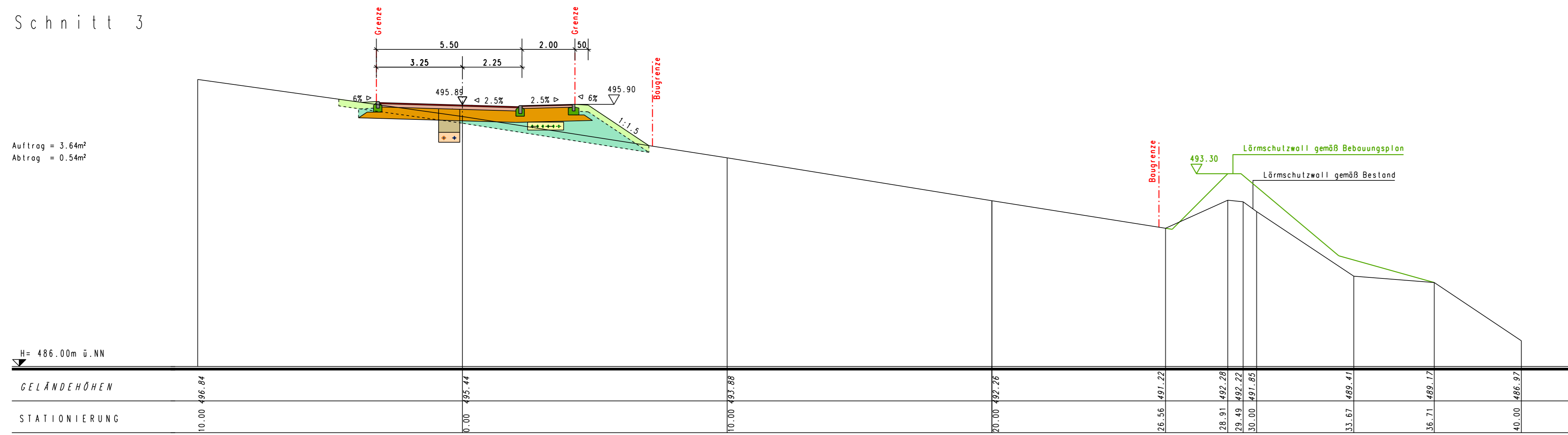

Schnitt 4

Auftrag = 0,22m²
Abtrag = 7,73m²

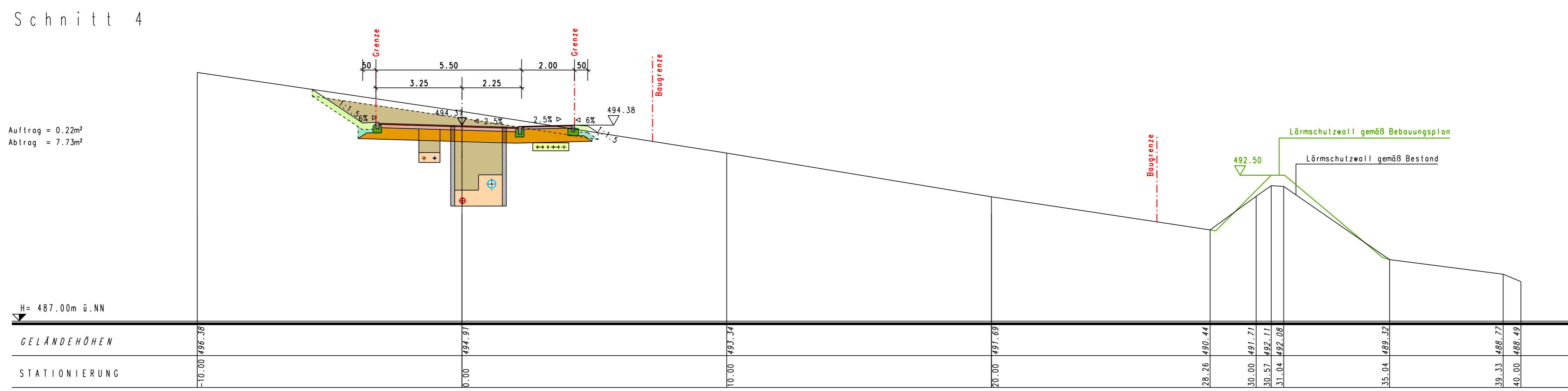

Schnitt 6

Auftrag = 10,78m²
Abtrag = 0,00m²

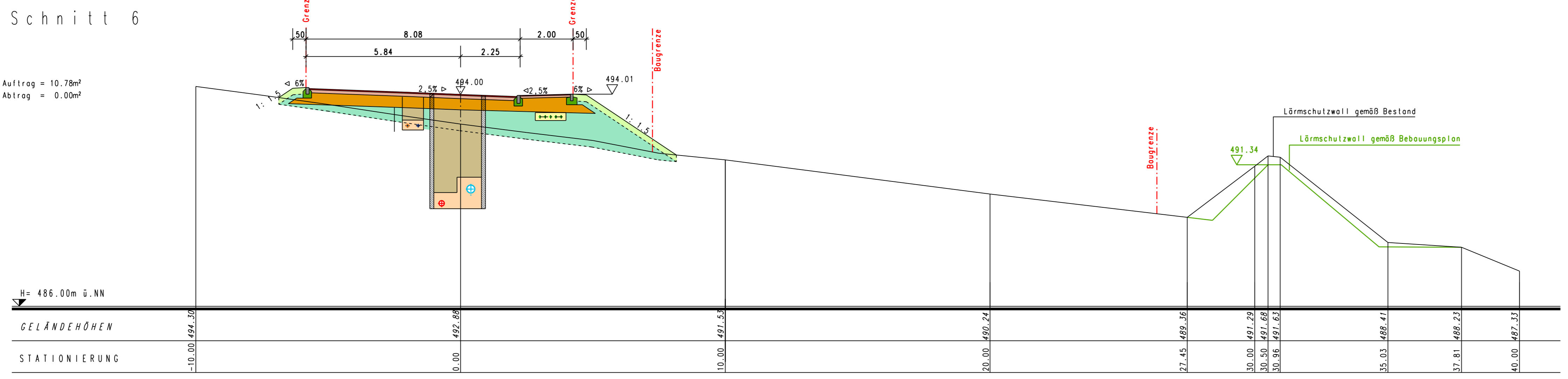

Schnitt 7

Auftrag = 20,49m²
Abtrag = 0,00m²

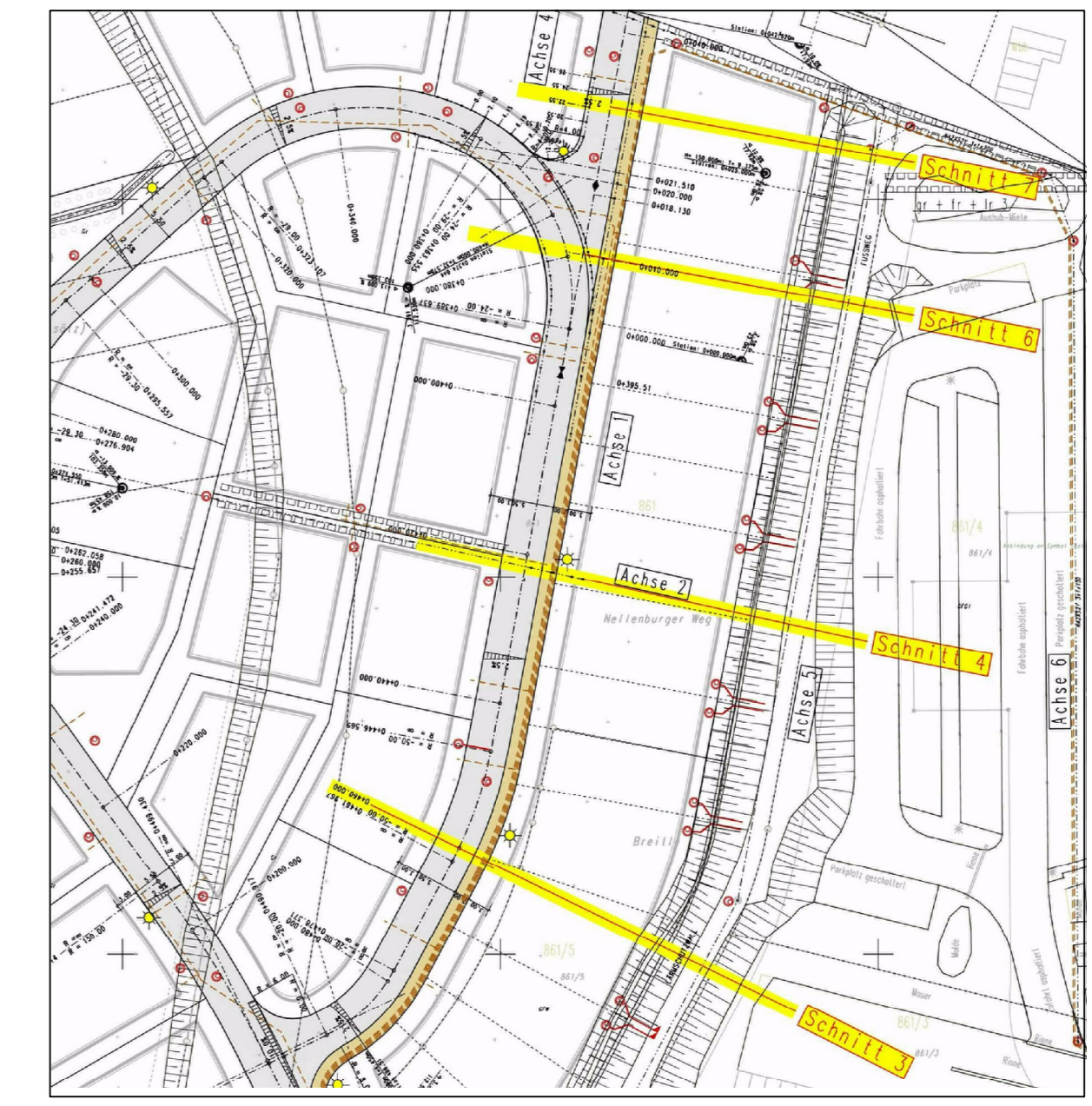
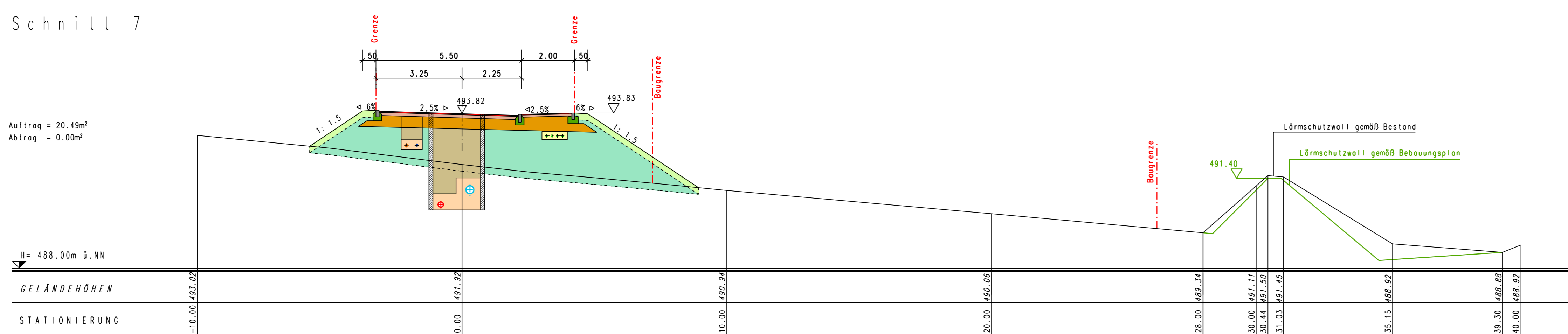

LEGENDE:

- Damm
- Einschnitt
- Lärmschutzwall (geplant)

Genehmigungs- und Erlaubnisurkunde vom: **Anlage Nr.: 5.3**
Zum Antrag vom:



Landkreis Konstanz
Erschliessung Baugebiet
"Burghalde"
2. Bauabschnitt

Ausführungsplanung

Schnitte 3-4 und 6-7
Querprofile

Guthler Ingenieure				
MASSSTAB:	PROJEKT - NR.:	PLAN - NR.:	FORMAT:	DATEI:
1:50	BAUSTRASSE AUSFÜHRUNGSPLAN	5.3	A3	05.03.2018
ÄNDERUNG:	GEZEICHNET:	BEARBEITET:	GENÜPFT:	LEISTUNGSSTADIUM:
05.03.2018	MF, B	CAD/M	HD	5
DER ANTRAGSTELLER:	DER PLANER:			
	Guthler Ingenieure GmbH 79761 Waldmühl-Tengen, Schlierhauer Strasse 163, Tel. 071416092-0, Fax 071416092-30 www.guthler-ingenieure.de, email: info@guthler-ingenieure.de			